# ADSB

## Amicale des Donneurs de Sang Bénévoles des deux Vireux et environs

*Le sang, c'est la vie !*

**Président de l'ADSB des 2 Vireux et environs**
**Vincent MERLETTE**
**23 rue du Ridoux**
**08320 Vireux-Wallerand**
**Tel : 06.51.15.87.14**
**Mail : vincent.merlette@orange.fr**

ADSB
Amicale des Donneurs de Sang Bénévoles
des deux Vireux et environs
23 rue du Ridoux
08320 VIREUX-WALLERAND
06.51.15.87.14
vincent.merlette@orange.fr
Le sang, c'est la vie !

# FICHE SIGNALETIQUE

| | |
|---|---|
| Nom : | Amicale des Donneurs de Sang Bénévoles des deux Vireux et Environs |
| Abréviation : | ADSB des 2 Vireux et environs |
| Date de création : | 22 Novembre 1989. |
| N° de SIRET : | 53785291500017. |
| N° de RNA : | W081002414. |
| Code Identification FFDSB : | LCA008021. |
| Siège social : | Mairie de Vireux-Molhain<br>Place Henri PECQUEUR<br>08320 Vireux-Molhain |

ADSB
Amicale des Donneurs de Sang Bénévoles
des deux Vireux et environs
23 rue du Ridoux
08320 VIREUX-WALLERAND
06.51.15.87.14
vincent.martette@orange.fr
Le sang, c'est la vie !

# ROLE ET MISSIONS DE L'AMICALE

Le rôle de l'amicale est de promouvoir le don du sang et d'organes dans son secteur géographique.

Ses missions :

- Mise en place des flyers du lieu et date de la collecte chez nos différents commerçants de Vireux-Molhain, Vireux-Wallerand, Montigny/Meuse et Hierges.
- Mise en place des banderoles sur nos communes.
- Installation de la salle pour accueillir l'Etablissement Français du Sang et les donneurs bénévoles.
- L'accueil des donneurs sur le lieu de collecte.
- Le service lors de collation post don.
- Le rangement de la salle après la collecte.
- Organisation de la traditionnelle marche pique-nique du Jeudi de l'ascension.

# HISTORIQUE DES PRESIDENTS DE L'AMICALE

- Président créateur en 1989 : Mr ANSELMO Josely
- De 1992 à 2016 : Mr POPINOT Philippe
- Depuis 2017 : Mr MERLETTE Vincent

ADSB
Amicale des Donneurs de Sang Bénévoles
des deux Vireux et environs
23 rue du Rideau
08320 VIREUX-WALLERAND
06.51.15.37.14
vincent.merlette@orange.fr

# COMPOSITION DU BUREAU

| | |
|---|---|
| **Président :** | **Vincent MERLETTE** |
| **Vice-Président :** | **Michel GAMBETTE** |
| **Secrétaire :** | **Alain LAMBERT** |
| **Secrétaire Adjoint :** | **Danièle DESESQUELLE** |
| **Trésorier :** | **Franck CLAUDET** |
| **Trésorier Adjoint :** | **Camille LECLEF** |

# LES MEMBRES

**Jacques MAZUREK**

**Delphine MERLETTE**

**Lucien MICHEL**

**Simon PEISSL**

**Jeanine POPINOT**

**Marie-Line PROFILI**

**Pascal PROFILI**

**Alain ROGER**

**Erico VALENTE**

ADSB
Amicale des Donneurs de Sang Bénévoles
des deux Vireux et environs
23 rue du Rabour
08320 VIREUX-WALLERAND
06 81 18 87 14
vincent.merlette@orange.fr

# L'APPLICATION DON DU SANG

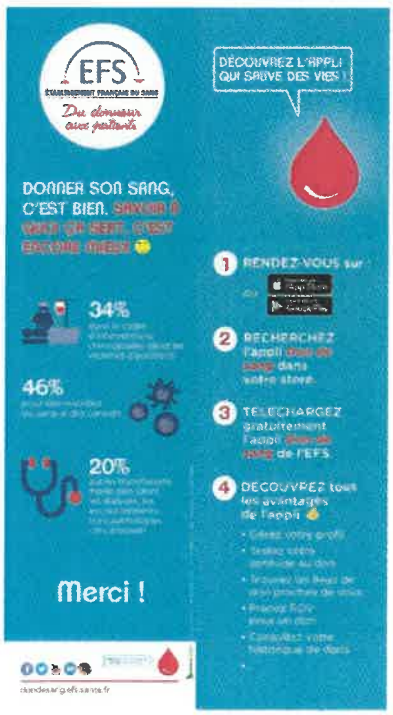


ADSB
Amicale des Donneurs de Sang Bénévoles des deux Vireux et environs
23 rue du Ridoux
08320 VIREUX-WALLERAND
06.61.15.87.14
vincent.martette@orange.fr

Le sang c'est la vie !

# DATES DES PROCHAINES COLLECTES

Celles-ci vous seront communiqués au fur et à mesure sur le fil d'actualités du site internet.

# L'ETHIQUE

**Assurant le service public de la transfusion sanguine, l'EFS est garant de l'autosuffisance nationale en produits sanguins. En France, le don de sang est fondé sur des valeurs éthiques, qui constituent un gage de sécurité pour les donneurs et les receveurs.**

## Les 4 valeurs-clés liées au don

En France, 4 valeurs fondent le don de sang et animent l'activité de l'Etablissement français du sang (EFS) au service des donneurs et des malades :

- **L'anonymat** : seul l'EFS connaît l'identité du donneur et du receveur, ainsi que les données les concernant.

- **Le volontariat** : le don de sang est un acte librement accompli, sans aucune contrainte.

- **Le non-profit** : le sang et les produits sanguins ne peuvent être source de profit.

- **Le bénévolat** : le don de sang est bénévole et ne peut être rémunéré sous quelque forme que ce soit.

ADSB
Amicale des Donneurs de Sang Bénévoles
des deux Vireux et environs
23 rue du Rideux
08320 VIREUX-WALLERAND
06.51.18.97.14
vincent.meriette@orange.fr

# DONNER SON SANG : un acte citoyen responsable

**CHAQUE ANNEE,**
**500 000 PERSONNES NENEFICIENT D'UNE TRANSFUSION SANGUINE.**
**CHAQUE JOUR, CE SONT 10 000 DONS QUI SONT NECESSAIRES.**

## JE PEUX DONNER MON SANG EN TOUTE SECURITE. *(Arrêté du 12 janvier 2009)*

- Si j'ai une bonne santé.
- Si j'ai entre 18 et 70 ans, pour un don de sang total.
- Si j'ai entre 18 et 65 ans, pour un don de plaquettes ou de plasma.
- Je ne suis pas à jeun.
- Je pèse au moins 50Kg pour un don de sang total.
- Je réponds avec sincérité à toutes les questions, lors de l'entretien médical qui précède le don.

## MA GENEROSITE NE DOIT PAS METTRE EN DANGER LA SANTE DU RECEVEUR.

L'entretien pré-don obligatoire et réalisé par un médecin ou une infirmière spécialement formée de l'établissement Français du Sang (EFS) a pour objectif de s'assurer de l'aptitude au don du candidat afin de garantir la sécurité transfusionnelle du futur receveur.

Dans cette perspective, l'EFS a établi certaines contre-indications au don du sang.

Voici la liste des principales situations dans lesquelles ma participation au don peut-être un risque pour le malade transfusé :

- Dans les 6 derniers mois, j'ai subi un examen endoscopique ou une intervention chirurgicale avec anesthésie générale.
- Depuis moins de 4 mois, j'ai séjourné dans un pays où sévit le paludisme.
- Dans les 6 derniers jours, j'ai présenté des signes d'infections (rhume, maux de gorge, état fébrile…)
- Dans les 3 derniers jours, j'ai eu des soins dentaires.
- J'ai eu un comportement sexuel à risques.
- J'ai consommé de la drogue …

ADSB
Amicale des Donneurs de Sang Bénévoles
des deux Vireux et environs
23 rue du Ridoux
08320 VIREUX-WALLERAND
06.51.16.87.14
vincent.merlotte@orange.fr